Общ устройствен план на Община Каспичан
Схема: Културно наследство

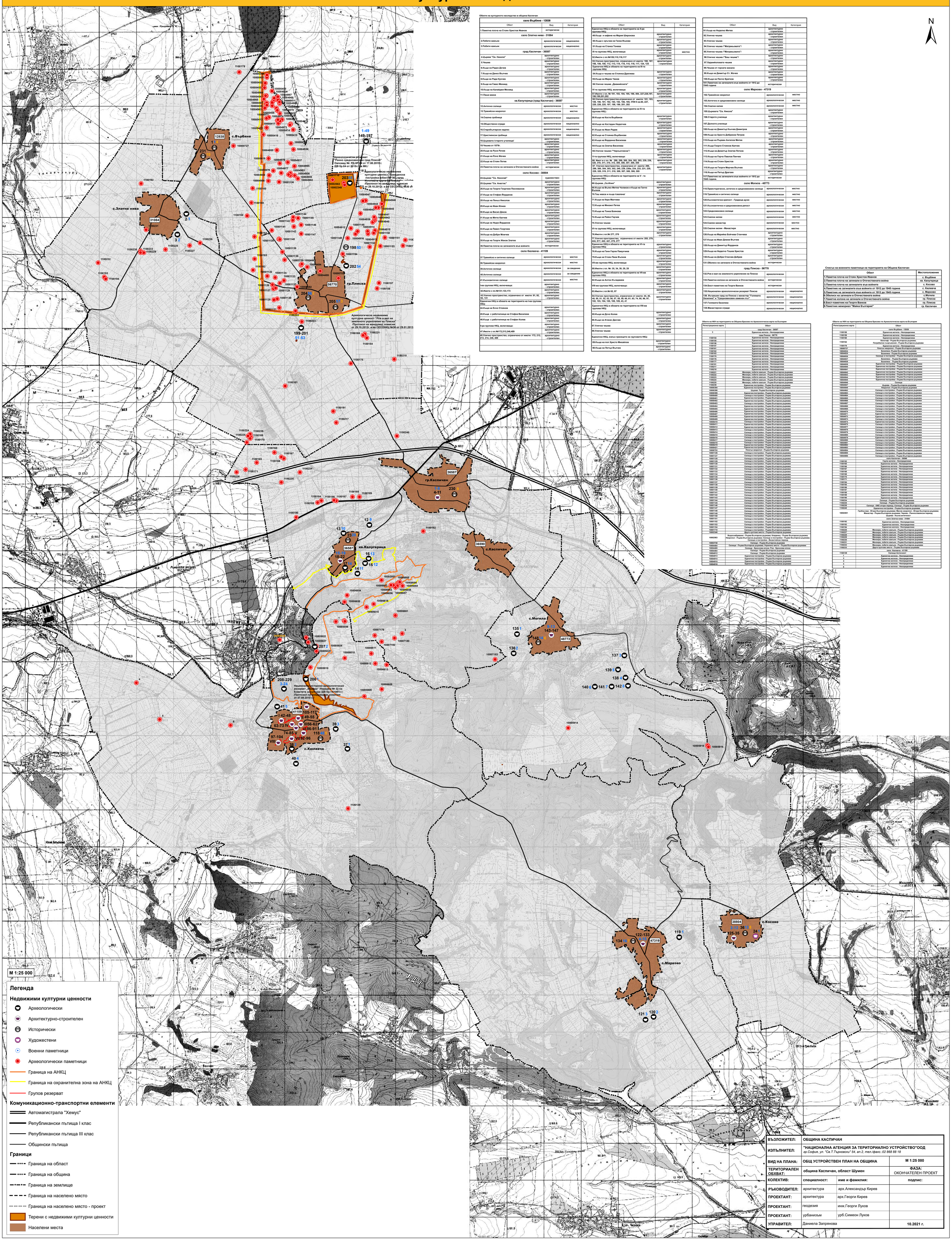

Обекти на културното наследство в община Каспичан

Обект	Вид	Категория
село Върбяне - 12838		
1.Паметна плоча на Стоян Христов Иванов	исторически	
село Златна нива - 31084		
2.Побити камъни	археологически	национално
3.Побити камъни	археологически	национално
град Каспичан - 36587		
4.Църква "Св. Никола"	архитектурно - строителен	
5.Чешма	архитектурно - строителен	
6.Къща на Радио Дочев	архитектурно - строителен	
7.Къща на Данко Вълчев	архитектурно - строителен	
8.Къща на Раде Кучев	архитектурно - строителен	
9.Къща на Гаваз Мехмед	архитектурно - строителен	
10.Къща на Калайдки Мехмед	архитектурно - строителен	
11.Паша мазаа	архитектурно - строителен	
кв.Калугерица (град Каспичан) - 36587		
12.Антично селище	археологически	местно
13.Тракийски некрополи	археологически	местно
14.Скална гробница	археологически	национално
15.Обществени сгради	археологически	национално
16.Старобългарски надпис	археологически	национално
17.Християнски гробница	археологически	национално
18.Църквата /старото училище/	архитектурно - строителен	
19.Чешма от 1879г.	архитектурно - строителен	
20.Къща на Руси Рачев	архитектурно - строителен	
21.Къща на Рачо Жечев	архитектурно - строителен	
22.Къща на Стоян Петев	архитектурно - строителен	
23.Паметна плоча на загинали в Отечествената война	исторически	
село Косово - 38804		
24.Църква "Св. Николай"	художествен	
25.Църква "Св. Анастас"	архитектурно - строителен	
26.Къща на Георги Георгиев Пехливанов	архитектурно - строителен	
27.Къща на Стефан Йорданов	архитектурно - строителен	
28.Къща на Пенко Николов	архитектурно - строителен	
29.Къща на Иван Илиев	архитектурно - строителен	
30.Къща на Васил Дяков	архитектурно - строителен	
31.Къща на Митю Калчев	архитектурно - строителен	
32.Къща на Недо Йорданов	архитектурно - строителен	
33.Къща на Павел Георгиев	архитектурно - строителен	
34.Къща на Добри Моичев	архитектурно - строителен	
35.Къща на Георги Жеков Златев	архитектурно - строителен	
36.Паметна плоча на загинали в ъв войните	исторически	
село Кюлевча - 41109		
37.Тракийско и антично селище	археологически	местно
38.Тракийски некрополи	археологически	местно
39.Антично селище	археологически	за сведение
40.Антично селище	археологически	за сведение
41.Късноантично селище	археологически	местно
1-ва групова НКЦ, включваща:	архитектурно - строителен	
42.Имоти с пл.№131,133,173	архитектурно - строителен	
43.Улично пространство, ограничено от имоти: 91, 92, 93, 131	архитектурно - строителен	
Единични НКЦ в обхвата на територията на 1-ва групова НКЦ:		
44.Къща на Енчо Стоянов	архитектурно - строителен	
45.Къща с работилница на Стефка Василева	архитектурно - строителен	
46.Къща с работилница на Стефан Колев	архитектурно - строителен	
8-ра групова НКЦ, включваща:	архитектурно - строителен	
47.Имоти с пл.№172,213,246,489	архитектурно - строителен	
48.Улично пространство, ограничено от имоти: 172, 212, 213, 214, 246, 489	архитектурно - строителен	
Единични НКЦ в обхвата на територията на 8-ра групова НКЦ:		
49.Къща и кафене на Мария Широкова	архитектурно - строителен	
50.Къща с кръчма на Ганка Вълкова	архитектурно - строителен	
51.Къща на Станка Тонева	архитектурно - строителен	
III-та групова НКЦ, включваща:	архитектурно - строителен	местно
52.Имоти с пл.№159,115,116,117	архитектурно - строителен	
53.Улично пространство, ограничено от имоти: 168, 167, 166, 159, 158, 112, 113, 114, 115, 116, 117, 124, 125	архитектурно - строителен	
Единични НКЦ в обхвата на територията на III-та групова НКЦ:		
54.Къща и чешма на Стоянка Драгиева	архитектурно - строителен	
55.Къща на Марин Чанев	архитектурно - строителен	
56.Улична чешма „Джамийската"	архитектурно - строителен	
IV-та групова НКЦ, включваща:	архитектурно - строителен	
57.Имоти с пл. № 191, 193, 194, 195, 196, 494, 227,228,197, 198,199,201,202	архитектурно - строителен	
58.Улично пространство,ограничено от имоти: 181, 183, 189, 190, 191, 192, 193, 194, 196, 195, УПИ II кв.60, 227, 220, 226, 225, 197, 198, 199, 201, 202	архитектурно - строителен	
Единични НКЦ в обхвата на територията на IV-та групова НКЦ :		
59.Къща на Коста Върбанов	архитектурно - строителен	
60.Къща на Костадин Неделчев	архитектурно - строителен	
61.Къща на Иван Радев	архитектурно - строителен	
62.Къща на Стоянка Върбанова	архитектурно - строителен	
63.Къща на Йорданка Василева	архитектурно - строителен	
64.Къща на Златка Василева	архитектурно - строителен	
65.Улична чешма /"Черньоговска"/	архитектурно - строителен	
V-та групова НКЦ, включваща:	архитектурно - строителен	
66. Имоти с пл. № 298, 299, 300, 304, 302, 303, 239, 236, 220, 319, 311, 310, 312, 309, 308, 307, 306, 305	архитектурно - строителен	
67. Улично пространство, ограничено от имоти: 298, 299, 300, 304, 305, 302, 240, 239, 236a, 234, 233, 231, 230, 228, 320, 319, 311, 310, 309, 307, 308, 306, 305	архитектурно - строителен	
Единични НКЦ в обхвата на територията на V - та групова НКЦ:		
68.Църква „Св.Илия"	архитектурно - строителен	
69.Къща на Вълко Митев Чолаков и Къща на Ганчо Вълков	архитектурно - строителен	
70.Тац мазаа и къща /свалена/	архитектурно - строителен	
71.Къща на Кера Матчева	архитектурно - строителен	
72.Къща на Михаил Петев	архитектурно - строителен	
73.Къща на Тонка Боянова	архитектурно - строителен	
74.Къща на Райко Герчев	архитектурно - строителен	
75.Улична чешма	архитектурно - строителен	
VI-та групова НКЦ, включваща:	архитектурно - строителен	
76.Имоти с пл.№ 277, 278	архитектурно - строителен	
77.Улично пространство, ограничено от имоти: 283, 279, 444, 817, 442, 441, 278, 277	архитектурно - строителен	
Единични НКЦ в обхвата на територията на VI-та групова НКЦ:		
78.Къща на Ганк Героя Памучиева	архитектурно - строителен	
79.Къща на Стоян Пеев Вълков	архитектурно - строителен	
VII-ма групова НКЦ, включваща:	архитектурно - строителен	
80.Имоти с пл. №: 35, 34, 30, 29, 28	архитектурно - строителен	
Единични НКЦ в обхвата на територията на VII-ма групова НКЦ:	архитектурно - строителен	
82.Къща на Антон Кънедяжев	архитектурно - строителен	
VIII-ма групова НКЦ, включваща:	архитектурно - строителен	
83.Имоти с пл.№ 63, 97	архитектурно - строителен	
84.Улично пространство, ограничено от имоти: 44, 46, 48, 50, 51, 52, 53, 56, 57, 58, 59, 60, 61, 63, 74, 95, 96, 97, 102, 103, 104, 105, 106, 109, 43, 41	архитектурно - строителен	
Единични НКЦ в обхвата на територията на VIII-ма групова НКЦ:		
85.Къща на Дочо Колев	архитектурно - строителен	
86.Къща на Атанас Данчев	архитектурно - строителен	
87.Улична чешма	архитектурно - строителен	
88.Улична чешма	архитектурно - строителен	
Единични НКЦ, извън границите на груповите НКЦ:		
89.Къща на пол Христо Михайлов	архитектурно - строителен	
90.Къща на Петър Вълчев	архитектурно - строителен	
91.Къща на Недялко Митев	архитектурно - строителен	
92.Улична чешма	архитектурно - строителен	
93.Улична чешма	архитектурно - строителен	
94.Улична чешма /"Матрамьовата"/	архитектурно - строителен	
95.Улична чешма /"Матрамьовата"/	архитектурно - строителен	
96.Улична чешма /"Баш чешма"/	архитектурно - строителен	
97.Хаджийоловата чешма	архитектурно - строителен	
98.Чешма от горната махала	архитектурно - строителен	
99.Къща на Димитър Ст. Жечев	архитектурно - строителен	
100.Къща на Пенчо Братков	архитектурно - строителен	
101.Паметник на загиналите във войните от 1912 до 1945 година	исторически	
село Марково - 47319		
102.Тракийски некрополи	археологически	местно
103.Антично и средновековно селище	археологически	местно
104.Скални килии	археологически	местно
105.Църквата "Св. Никола"	архитектурно - строителен	
106.Старото училище	архитектурно - строителен	
107.Долното училище	архитектурно - строителен	
108.Къща на Димитър Кънчев Димитров	архитектурно - строителен	
109.Къща на Христо Добриков Петров	архитектурно - строителен	
110.Къща на Първан Антелов Митев	архитектурно - строителен	
111.Къща Георги Стоянов Калчев	архитектурно - строителен	
112.Къща на Димитър Златев Петков	архитектурно - строителен	
113.Къща на Герчо Павлов Панчев	архитектурно - строителен	
114.Къща на Стоян Христов	архитектурно - строителен	
115.Къща на Георги Мирчев Вълчев	архитектурно - строителен	
116.Къща на Петър Драгоев	архитектурно - строителен	
117.Паметник на загиналите във войните от 1912 до 1945 година.	исторически	
село Могила - 48773		
118.Практорическо, антично и средновековно селище	археологически	местно
119.Тракийско и антично селище	археологически	местно
120.Късноантична крепост - Градищи дузо	археологически	местно
121.Късноантична и средновековна репост	археологически	местно
122.Средновековно селище	археологически	местно
123.Скални килии	археологически	местно
124.Скален манастир	археологически	местно
125.Скални килии - Манастира	археологически	местно
126.Къща на Марийка Бойчева Станчева	архитектурно - строителен	
127.Къща на Иван Димов Вълчев	архитектурно - строителен	
128.Къща на Димитър Йорданов	архитектурно - строителен	
129.Къща на Неделчо Тошев Христов	архитектурно - строителен	
130.Къща на Добри Станчев Добрев	архитектурно - строителен	
131.Обелиск на загинали в Отечествената война	исторически	
град Плиска - 56770		
132.Ров и вал на земленото укрепление на Плиска	археологически	
133.Паметна колона на загинали в Отечествената война	исторически	
134.Бюст-паметник на Георги Ванков	исторически	
135.Национален археологически резерват Плиска	археологически	национално
136. Вътрешен град на Плиска с манастир "Голямата базилика" и "Средновековен каменен път"	археологически	национално
137.Голямата базилика	археологически	национално
138.Манастирски сгради	археологически	национално

Списък на военните паметници на територията на Община Каспичан

Обект	Местоположение
1.Паметна плоча на Стоян Христов Иванов	с. Върбяне
2.Паметна плоча на загинали в Отечествената война	кв. Калугерица
3.Паметна плоча на загиналите във войните	с. Косово
4.Паметник на загиналите във войните от 1912 до 1945 година	с. Кюлевча
5.Паметник на загиналите във войните от 1912 до 1945 година	с. Марково
6.Обелиск на загинали в Отечествената война	с. Могила
7.Паметна колона на загинали в Отечествената война	гр. Плиска
8.Бюст-паметник на Георги Ванков	гр. Плиска
9.Паметник мемориал "Майка България"	гр. Каспичан

Обекти на НКН на територията на Община Брезово по Археологическа карта на България

Регистрационна карта	Обект
	град Каспичан - 36587
3	Единична могила - Неопределима
	град Плиска - 56770
1100154	Единична могила - Неопределима
1100155	Единична могила - Неопределима
1100156	Единична могила - Неопределима
1100157	Единична могила - Неопределима
1100161	Единична могила - Неопределима
1100162	Единична могила - Неопределима
1100163	Единична могила - Неопределима
1100175	Единична могила - Неопределима
1100176	Единична могила - Неопределима
1100177	Единична могила - Неопределима
1100191	Единична могила - Неопределима
1100217	Единична могила - Неопределима
1100218	Единична могила - Неопределима
1100221	Мехкерк, побити камъни - Първа Българска държава
1100222	Мехкерк, побити камъни - Първа Българска държава
1100223	Мехкерк, побити камъни - Първа Българска държава
1100224	Мехкерк, побити камъни - Първа Българска държава
1100225	Мехкерк, побити камъни - Първа Българска държава
1100239	Единична построена - Първа Българска държава
10000394	Единична построена - Първа Българска държава
10000398	Църкви Първа Българска държава
10000399	Единична построена - Първа Българска държава
10000400	Селища и построени - Първа Българска държава
10000401	Единична построена - Първа Българска държава
10000402	Единична построена - Първа Българска държава
10000403	Селища и построени - Първа Българска държава
10000404	Единична построена - Първа Българска държава
10000405	Единична построена - Първа Българска държава
10000406	Единична построена - Първа Българска държава
10000407	Единична построена - Първа Българска държава
10000408	Единична построена - Първа Българска държава
10000409	Единична построена - Първа Българска държава
10000410	Селища и построени - Първа Българска държава
10000411	Единична построена - Първа Българска държава
10000412	Единична построена - Първа Българска държава
10000413	Селища и построени - Първа Българска държава
10000414	Селища и построени - Първа Българска държава
10000415	Селища и построени - Първа Българска държава
10000416	Селища и построени - Първа Българска държава
10000417	Селища и построени - Първа Българска държава
10000418	Селища и построени - Първа Българска държава
10000419	Единична построена - Първа Българска държава
10000421	Единична построена - Първа Българска държава
10000753	Плоски некрополи - Първа Българска държава
10001126	Селища и построени - Първа Българска държава
10001127	Селища и построени - Първа Българска държава
10001128	Селища и построени - Първа Българска държава
10001129	Селища и построени - Първа Българска държава
10001130	Селища и построени - Първа Българска държава
10001131	Селища и построени - Първа Българска държава
10001132	Селища и построени - Първа Българска държава
10001133	Селища и построени - Първа Българска държава
10001134	Селища и построени - Първа Българска държава
10001135	Селища и построени - Първа Българска държава
10001136	Селища и построени - Първа Българска държава
10001137	Селища и построени - Първа Българска държава
10001138	Селища и построени - Първа Българска държава
10001139	Селища и построени - Първа Българска държава
10001140	Селища и построени - Първа Българска държава
10001141	Селища и построени - Първа Българска държава
10001142	Селища и построени - Първа Българска държава
10001143	Селища и построени - Първа Българска държава
10001144	Селища и построени - Първа Българска държава
10001145	Селища и построени - Първа Българска държава
10001146	Селища и построени - Първа Българска държава
10001147	Селища и построени - Първа Българска държава
10001148	Селища и построени - Първа Българска държава
10001149	Селища и построени - Първа Българска държава
10001150	Селища и построени - Първа Българска държава
10001151	Селища и построени - Първа Българска държава
10001152	Селища и построени - Първа Българска държава
10001153	Селища и построени - Първа Българска държава
10001154	Селища и построени - Първа Българска държава
10001170	Селища и построени - Първа Българска държава
10002348	Друго уртлено место - Първа Българска държава
10002563	Водоснабдяване - Първа Българска държава; Кладенец - Първа Българска държава; Некрополи - Първа Българска държава; Селища и построени - Първа Българска държава; Селища и построени - Византийски период
10003730	Селища - Първа Българска държава
10004484	Селища - Първа Българска държава; Уровено место - Първа Българска държава
10004485	Селища - Ранновая епоха; Рпа - Ранновая епоха
10004486	Селища - Първа Българска държава
10004512	Селища - Първа Българска държава
10004913	Единична построена - Първа Българска държава
10004914	Единична построена - Първа Българска държава
10004915	Единична построена - Първа Българска държава
10004916	Единична построена - Първа Българска държава

Обекти на НКН на територията на Община Брезово по Археологическа карта на България

Регистрационна карта	Обект
	село Върбяне - 12838
1100158	Единична могила - Неопределима
1100159	Единична могила - Неопределима
1100160	Единична могила - Неопределима
1100164	Ковтоф - Първа Българска държава; Погребален съвкупност - Първа Българска държава
1100179	Единична могила - Неопределима
10000727	Плоски некрополи - Първа Българска държава
10004934	Базилика - Първа Българска държава
10004935	Базилика - Първа Българска държава
10004936	Селища и построени - Първа Българска държава
10004937	Базилика - Първа Българска държава
10004938	Базилика - Първа Българска държава
10004939	Единична построена - Първа Българска държава
10004940	Единична построена - Първа Българска държава
10004941	Единична построена - Първа Българска държава
10004942	Единична построена - Първа Българска държава
10004943	Единична построена - Първа Българска държава
10004944	Единична построена - Първа Българска държава
10004945	Единична построена - Първа Българска държава
10004946	Селища
10004947	Църкви - Първа Българска държава
10004948	Некрополи - Първа Българска държава
10004949	Селища и построени - Първа Българска държава
10004962	Селища и построени - Първа Българска държава
10004963	Селища и построени - Първа Българска държава
10004964	Селища и построени - Първа Българска държава
10004965	Селища и построени - Първа Българска държава
10004966	Селища и построени - Първа Българска държава
10004967	Селища и построени - Първа Българска държава
10004968	Селища и построени - Първа Българска държава
10004969	Селища и построени - Първа Българска държава
10004970	Селища и построени - Първа Българска държава
10004971	Единична построена - Първа Българска държава
10004972	Единична построена - Първа Българска държава
10004973	Селища и построени - Първа Българска държава
10004974	Единична построена - Първа Българска държава
10004975	Селища и построени - Първа Българска държава
10004977	Селища и построени - Първа Българска държава
10004978	Селища и построени - Първа Българска държава
10004979	Селища и построени - Първа Българска държава
10004980	Селища и построени - Първа Българска държава
10004979	Единична построена - Първа Българска държава
10004980	Селища и построени - Първа Българска държава
10004981	Селища и построени - Първа Българска държава
10004982	Селища и построени - Първа Българска държава
10004983	Селища и построени - Първа Българска държава
10004984	Селища и построени - Първа Българска държава
10004985	Селища и построени - Първа Българска държава
10004986	Селища и построени - Първа Българска държава
10004987	Селища и построени - Първа Българска държава
1100152	Група могили - Неопределима
1100165	Единична могила - Неопределима
1100166	Единична могила - Неопределима
1100167	Единична могила - Неопределима
1100168	Единична могила - Неопределима
1100169	Единична могила - Неопределима
1100170	Единична могила - Неопределима
1100171	Единична могила - Неопределима
1100184	Единична могила - Неопределима
1100185	Единична могила - Неопределима
1100186	Единична могила - Неопределима
1100187	Единична могила - Неопределима
1100188	Единична могила - Неопределима
1100189	Единична могила - Неопределима
1100190	Единична могила - Неопределима
1100234	Селища - Първа Българска държава
1100235	Селища - Първа Българска държава
1100236	Селища - ЕКЕ втори период; Селища - Първа Българска държава
1100240	Единична построена - Първа Българска държава
10002501	Гробна яма - Втора Българска държава; Масов некрополи - Втора Българска държава; Манастир - Първа Българска държава; Черна - Ранновизантски период; Църкви - Ранновизантски период
	село Златна нива - 31084
1100192	Единична могила - Неопределима
1100193	Единична могила - Неопределима
1100194	Единична могила - Неопределима
1100226	Мехкерк, побити камъни - Първа Българска държава
1100227	Мехкерк, побити камъни - Първа Българска държава
1100228	Мехкерк, побити камъни - Първа Българска държава
1100229	Мехкерк, побити камъни - Първа Българска държава
1100230	Мехкерк, побити камъни - Първа Българска държава
1100231	Мехкерк, побити камъни - Първа Българска държава
1100232	Мехкерк, побити камъни - Първа Българска държава
1100233	Друго уртлено место - Първа Българска държава
	село Кюлевча - 41109
1100139	Селища Античност
1	Единична могила - Неопределима
2	Единична могила - Неопределима
4	Единична могила - Неопределима
5	Единична могила - Неопределима
6	Единична могила - Неопределима

ВЪЗЛОЖИТЕЛ:	ОБЩИНА КАСПИЧАН		
ИЗПЪЛНИТЕЛ:	"НАЦИОНАЛНА АГЕНЦИЯ ЗА ТЕРИТОРИАЛНО УСТРОЙСТВО"ООД гр.София, ул. "Св.Т.Търновски" 54, ап.2, тел./факс.:02 868 88 18		
ВИД НА ПЛАНА:	ОБЩ УСТРОЙСТВЕН ПЛАН НА ОБЩИНА		М 1:25 000
ТЕРИТОРИАЛЕН ОБХВАТ:	община Каспичан, област Шумен		ФАЗА: ОКОНЧАТЕЛЕН ПРОЕКТ
КОЛЕКТИВ:	специалност:	име и фамилия:	подпис:
РЪКОВОДИТЕЛ:	архитектура	арх.Александър Кирев	
ПРОЕКТАНТ:	архитектура	арх.Георги Кирев	
ПРОЕКТАНТ:	геодезия	инж.Георги Луков	
ПРОЕКТАНТ:	урбанизъм	урб.Симеон Луков	
УПРАВИТЕЛ:	Даниела Запрянова		10.2021 г.