ОБЕКТ: ПУП - СПЕЦИАЛИЗИРАНА ПЛАН СХЕМА
за канализация на УПИ I, кв.73, ПИ с идент. 56770.501.300,
гр. Плиска, общ. Каспичан

ЧАСТ: СХЕМА НА КАНАЛИЗАЦИЯ

ВЪЗЛОЖИТЕЛ: „КАПИТАЛ ГЛАСС" АД

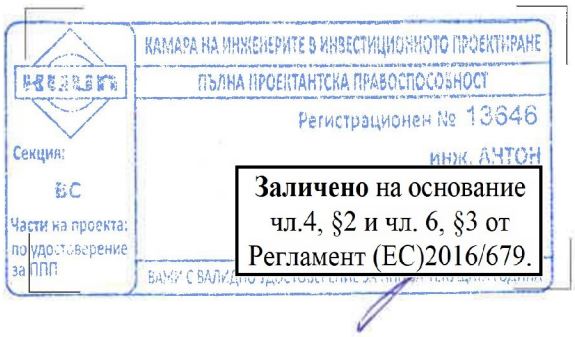

ПРОЕКТАНТ: инж. Антон Стефанов

2024 год.

ОБЯСНИТЕЛНА ЗАПИСКА

Обект: ПУП - СПЕЦИАЛИЗИРАНА ПЛАН СХЕМА
за канализация на УПИ I, кв.73, ПИ с идент. 56770.501.300, гр. Плиска, общ. Каспичан
Част: СХЕМА НА КАНАЛИЗАЦИЯ

ОБЩА ЧАСТ

Настоящата ВиК схема е изготвена въз основа на задание на Възложителя

II. КАНАЛИЗАЦИЯ

Отпадъчните води, сформирани на обекта са битово-фекални и атмосферни / дъждовни/. Канализацията на обекта е предвидена разделна: за битово-фекални и атмосферни води. Отпадъчните битови - фекалните води от имота ще се заустят в локално модулно пречиствателно съоръжение разположено в имот с идент. 56770.40.269, чрез новопроектирана площадкова битова канализация ø200, преминаваща през имоти с идент. 56770.501.1120 и 56770.40.270, гр. Плиска, общ. Каспичан.

Отпадъчните атмосферни / дъждовни/ от имота ще се заустят в съществуваща дъждовна канализация намираща се в имот с идент. 56770.501.1120, чрез новопроектирана площадкова дъждовна канализация ø500, гр. Плиска, общ. Каспичан.

Необходимото водно количество и подробни оразмерителни данни ще бъдат представени в следваща фаза на проектиране.

IV. СЕРВИТУТИ

За обезпечаване нормална експлоатация на дворищната битова и дъждовна канализация е предвидено да се отреди сервитутна граница. Сервитутната граница е както следва: от двете страни на 0,75m от оста на битовия канал и на 0,85m от оста на дъждовния канал като се обезпечава нормална сервитутна ивица.

КАМАРА НА ИНЖЕНЕРИТЕ В ИНВЕСТИЦИОННОТО ПРОЕКТИРАНЕ
ПЪЛНА ПРОЕКТАНТСКА ПРАВОСПОСОБНОСТ
Регистрационен № 13646
инж. АНТОН
Секция: ВС
Части на проекта: по удостоверение за ППП

Заличено на основание чл.4, §2 и чл. 6, §3 от Регламент (ЕС)2016/679.

Съставил: .....
/ инж. Антон Стефанов /

ПУП - СПЕЦИАЛИЗИРАНА ПЛАН - СХЕМА

за канализация на УПИ I, кв.73, ПИ с идент. 56770.501.300, гр. Плиска, общ. Каспичан

ПРОЕКТНО РЕШЕНИЕ М 1 : 500

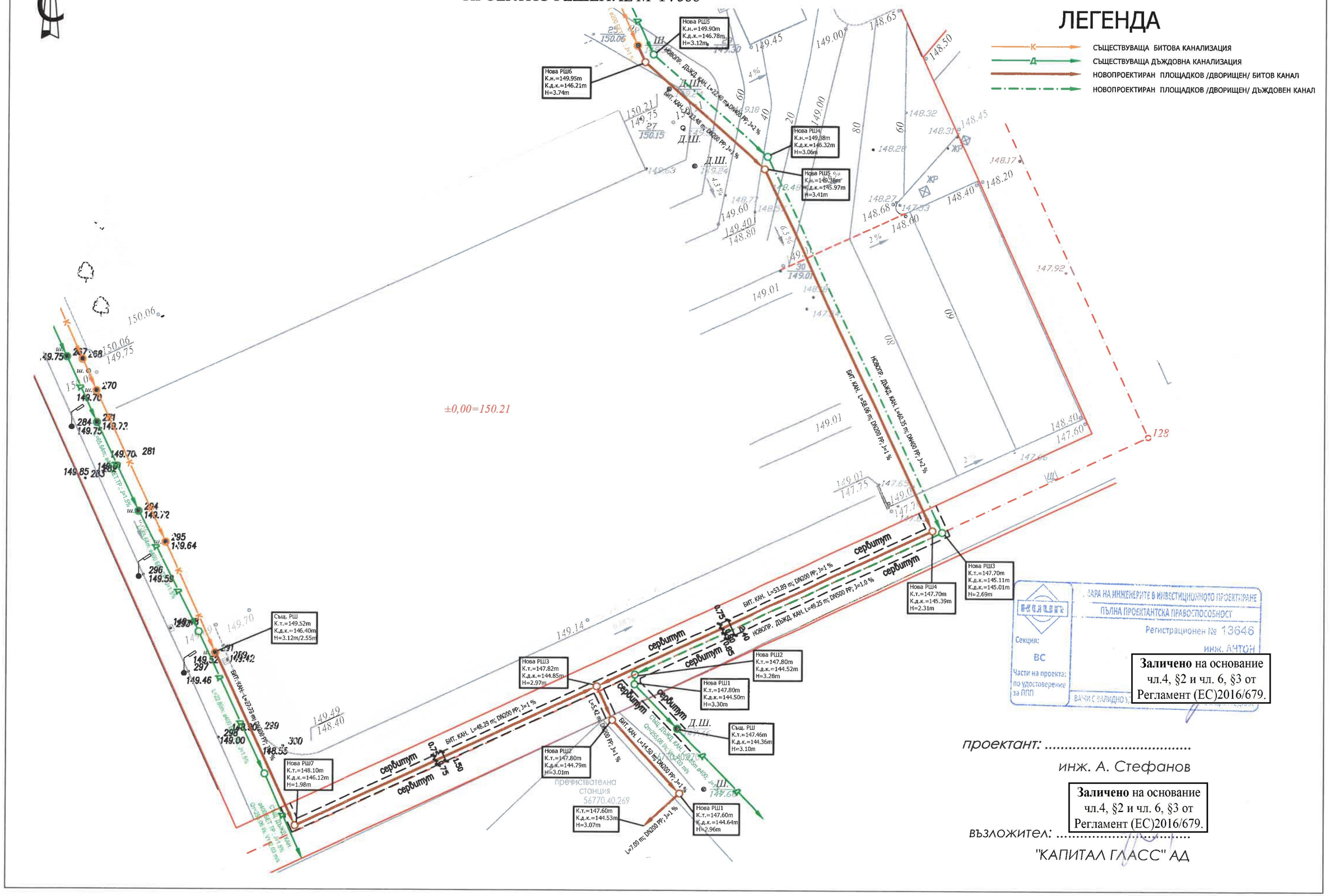

Заличено на основание чл.4, §2 и чл. 6, §3 от Регламент (ЕС)2016/679.

проектант: .....

инж. А. Стефанов

Заличено на основание чл.4, §2 и чл. 6, §3 от Регламент (ЕС)2016/679.

възложител: .....

"КАПИТАЛ ГЛАСС" АД